PIANO COMUNALE DI EMERGENZA DI PROTEZIONE CIVILE

RISCHIO SISMICO

Stralcio n. 5 - Santa Lucia-

Scala 1:2.000

Regione Marche
Comune di Montefortino (Fm)

Aggiornamento ai sensi della D.G.R. Marche n. 942 del 17 giugno 2024

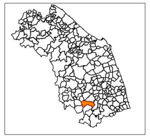

Regione

Il Sindaco:

Domenico Ciaffaroni

Progettazione:

Pianificatore Territoriale
Alessandro Azzolini

Dott.ssa Natalia Mattioli

Arch. Sara Agostini

(Documento informatico firmato digitalmente ai sensi del D.Lgs 82/2005 s.m.i. e norme collegate, il quale sostituisce il cumento cartaceo e la firma autografa)

Novembre 2024

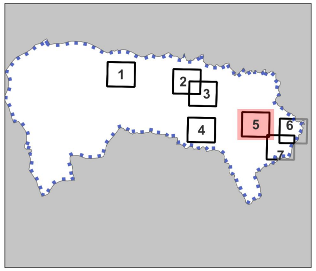

LEGENDA:

Aree di emergenza di protezione civile

- Aree di ATTESA della popolazione
- Aree di AMMASSAMENTO e/o RICOVERO per mezzi e materiale di soccorso

Edifici strategici per la gestione delle emergenze:

- Edifici strategici

Edifici e aggregati strutturali interferenti sulla viabilità

- Aggregati strutturali interferenti
- Unità strutturali interferenti appartenenti ad un AS
- Unità strutturali non interferenti appartenenti ad un AS
- Unità strutturali interferenti isolate

Collegamenti in emergenza

- Infrastrutture di accessibilità
- Infrastrutture di connessione
- Vie di esodo aree urbane
- Vie di esodo dal territorio
- Cancelli - Aree interdette al transito

Zone stabili e instabili per azione sismica

- Zone stabili per azione sismica
- Zone instabili per azione sismica

Elementi di base del territorio

- Edifici civili
- Beni culturali
- Idrografia
- Lago di Gerosa
- Diga lago di Geroa
- LS Luoghi sensibili e strutture rilevanti
- Limite comunale

Aree di attesa

"N."	Denominazione	Zona	Ubicazione	Coordinarte Wgs '84	"Area (mq)"
01	Parcheggio "Ambro"	Madonna dell'Ambro		42.9518140; 13.2886748	3543
02	Piedivalle	Piedivalle	Piedivalle	42.9531898,13.3104525	363
03	Area attesa Loc. Vetice	Loc. Vetice	Loc. Vetice	42.9455464, 13.3126515	467
04	Area di attesa Loc. Rubbiano	Loc. Rubbiano	Loc. Rubbiano	42.9301079, 13.3127831	531
05	Campo sportivo colmartese	Colmartese	Colmartese	42.9500980,13.3353523	3182
06	Camping Sibilla	Capoluogo		42.9443174, 13.3390106	867
08	Giardini pubblici	Capoluogo		42.9428816, 13.3452556	1657
09	Parcheggio Cimitero	Bugione	Bugione	42.9491528, 13.3430077	1275
10	"Smart and Community Park"	Montazzolino	Montazzolino	42.9385811, 13.3466386	1274
12	Camping Montespino	Loc. Cerratana	Loc. Cerratana	42.926144, 13.347601	2621
14	Area di attesa Loc. Rocca	Loc. Rocca	Loc. Rocca	42.9355901, 13.3741304,	2320
15	Vagliente			42.93091024, 13.38157167	715
16	Area attesa Santa Lucia	Santa Lucia	Santa Lucia	42.9240572, 13.3791109	2526
17	Area Attesa Loc. Collina	Loc. Collina	Loc. Collina	42.9155764, 13.3942409	246
18	Serra	Serra	Serra	42.9269719, 13.4023589	1652

Aree di ammassamento e/o Ricovero

"N."	Denominazione	Ubicazione	Coordinarte Wgs '84	Area (mq)	Allacci	Tipo allacci
07	Camping Sibilla	Capoluogo	42.9443174, 13.3390106	15191	presenti	Tutti
11	"Smart anf Community Park"	Montazzolino	42.9385811, 13.3466386	5690	presenti	Tutti
13	Camping Montespino	Loc. Cerratana	42.926144, 13.347601	35572	presenti	Tutti

Edifici strategici

N.	Nome	Via	Funzione	Area (mq)	Coordinate
1	Sede Comunale	Via Roma n. 21	C.O.C.	380	42.9426005, 13.3412319
2	Ex Farmacia	Via Circonvallazione	C.O.C. 2	93	42.94190179, 13.34207613
3	Caserma Carabinieri	Via Circonvallazione n. 53	Controllo ordine pubblico	225	42.94244475, 13.34679863
4	Polo scolastico	Via S. Lucia	Ricovero	576	42.94321548, 13.34449315
5	Autorimessa comunale	Via D. Sbarra	Autorimessa	169	42.9441362, 13.3440363
6	C.o.c. in costruzione	Loc. Colmartese	C.O.C.	1692	42.9499913,13.3345637

Luoghi sensibili
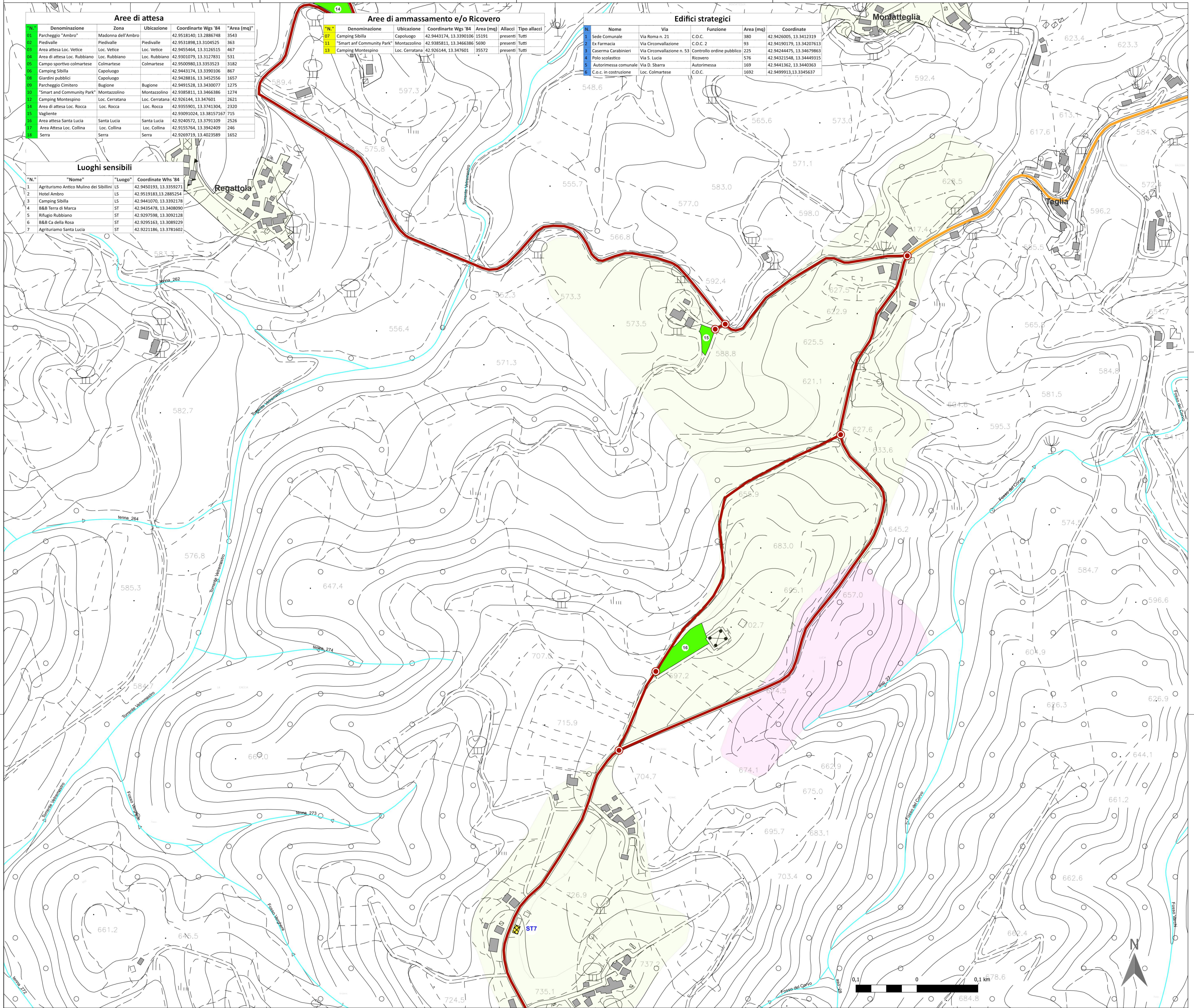
"N."	"Nome"	"Luogo"	Coordinate Whs '84
1	Agriturismo Antico Mulino dei Sibillini	LS	42.9450193, 13.3359271
2	Hotel Ambro	LS	42.9519183,13.2885254
3	Camping Sibilla	LS	42.9441070, 13.3392178
4	B&B Terra di Marca	ST	42.9435478, 13.3408090
5	Rifugio Rubbiano	ST	42.9297598, 13.3092128
6	B&B Ca della Rosa	ST	42.9295163, 13.3089229
7	Agrituriamo Santa Lucia	ST	42.9221186, 13.3781602